

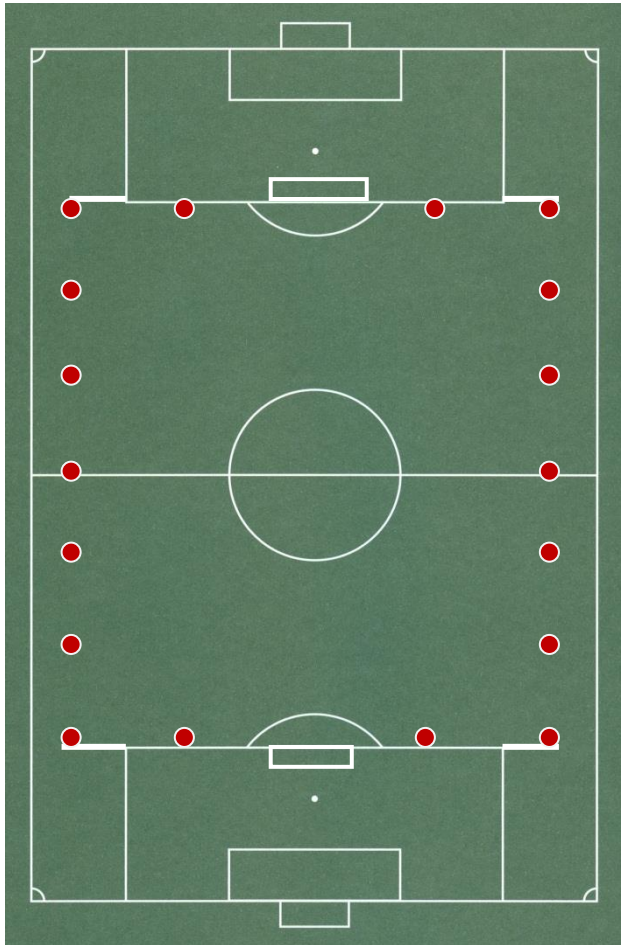

D-Junioren/innen *9er

Spielerzahl:	9 : 9 (Mindestspielerzahl 6)
Ein- und Auswechsell:	beliebig bis zu 4 Junioren
Spielfeldgröße:	ca. 70 m x 50 m
Spielfeld:	Linien können mit „Hütchen“ markiert werden
Tore:	5 m x 2 m (kippsicher aufzustellen)
Torraum:	4 m
Strafraum:	12 m
Strafstoß:	8 m
Mittelkreis:	7 m
Spieldauer:	2 x 30 Min.
Spielball:	Größe 4 (350 gr.), Ø 21,01 cm
Abseitsregel:	kommt zur Anwendung
Rückpassregel:	kommt zur Anwendung
Regelwidriges Spiel:	gemäß Fußballregeln
Eckstoß:	von der Eckfahne
Schiedsrichter:	Amtlicher Schiedsrichter oder Spielleiter, der von einem Verein gestellt wird

Grundsätzlich wird von 16-Meter-Raum zu 16-Meter-Raum mit eingezogenen Außenlinien gespielt. Die Maße der Tore betragen 5 x 2 Meter.



Sonderbestimmung Kreis 31 für den D-Junioren/innen-Spielbetrieb:

Bei Ausbällen (Grundlinie) neben oder über das Tor kommt der Ball durch Abstoß ins Spiel.

Der Ball muss innerhalb der eigenen Spielhälfte von einem Spieler berührt werden, sonst indirekter Freistoß von der Mittellinie.

Der Ball muss den Strafraum verlassen, sonst Wiederholung (nur bei Ausbällen).

Fängt der Torwart den Ball im Spiel und bringt ihn durch Abwerfen oder Abstoß aus der Hand wieder ins Spiel, gilt die gleiche Regel wie bei Ausbällen neben oder über das Tor.

Alternativ kann auch „quer“ gespielt werden, sofern die vorgesehene Platzgröße von ca. 70 x 80 Metern eingehalten wird.